

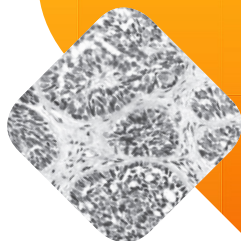

CARCINOMA DE CÉLULAS BASAL

EDUCACION DEL PACIENTE



START WITH THE RIGHT **PATH.**

El CANCER MAS común es
el cáncer de piel.
Sin embargo este es *el más
curable* si se detecta
trata a tiempo.

El carcinoma de células basales es diagnosticado frecuentemente en áreas del cuerpo con mayor exposición al sol: cara, oídos, cuello, cuero cabelludo, hombros y espalda. Otros factores que contribuyen al desarrollo de este tipo de cáncer es la exposición al arsénico o a la radiación, además de complicaciones en quemaduras, cicatrices o tatuajes. El carcinoma de células basales a veces se asemeja a la psoriasis o eczema. Es por esto que su médico debe revisar su piel con regularidad y sugerirle evaluaciones periódicas dependiendo de sus factores de riesgo.

LOCALIZANDO EL CARCINOMA DE CELULAS BASALES

Esté atento a los cambios en el tamaño, color, textura y apariencia, al mismo tiempo que dolor en la piel, sangrado, picazón o inflamación. Las características comunes del carcinoma de células basales incluyen sangrado, no cicatrización de una herida, parches rojizos, un abultamiento brillante, piel con aspecto rosa o un área mal cicatrizada.

¿QUE ES?

EL CARCINOMA DE CELULAS BASALES

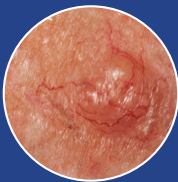

EL MAS COMUN de todos los tipos de cáncer es el carcinoma de células basales, este afecta 800.000 americanos cada año. Uno de cada tres diagnósticos de cáncer en américa es cáncer de piel, y el 75% de los canceres de piel es carcinoma de células basales. Este tipo de cáncer tiene un porcentaje de curación del 95% pero puede causar complicaciones e inclusive la muerte si no se trata a tiempo.

¿QUIENES SON LOS MAS AFECTADOS?

Esta enfermedad de crecimiento lento afecta a los individuos que tienen exposición a la luz solar de forma regular. Hasta hace poco este tipo cáncer era más común en gente mayor, particularmente en hombres que han trabajado al aire libre. Sin embargo, actualmente más mujeres y personas jóvenes están siendo diagnosticadas con carcinoma de células basales, especialmente aquellos que pasan tiempo libre en el sol. Gente con piel clara; cabello rubio o rojo; de ojos azules, verdes o grises, tienen un riesgo superior que el promedio de desarrollar carcinoma de células basales. La gente diagnosticada con este tipo de cáncer tiene 50 % de posibilidades de desarrollar otro tumor dentro de los próximos cinco años.

¿COMO ES DIAGNOSTICADO.

Su dermatólogo o especialista tomará una biopsia del área de la piel con características de cáncer de células basales para que el patólogo lo examine con un microscopio.

¿COMO SE DETERMINA EL TRATAMIENTO?

El patólogo consultará con el dermatólogo o especialista después de haber revisado los resultados de la biopsia. Juntos, usando la experiencia y conocimiento de ambos, determinarán las opciones de tratamiento más apropiadas para su condición.

Dependiendo del tamaño, la profundidad y locación del carcinoma de células escamosas, este puede ser tratado con medicamentos tópicos, curetaje y electrodesecación, cirugía o radioterapia. Es importante aprender tanto como se pueda acerca de los tratamientos disponibles y tomar la decisión que sea más adecuada para usted.

¿CAULES SON LOS TRATAMIENTOS DISPONIBLES?

Entre los Métodos quirúrgicos está la cirugía de escisión (extirpación), durante la cual el cirujano remueve el tumor junto con un margen de piel normal llamado margen de seguridad. El patólogo examina el tejido extirpado para asegurarse que todas las células cancerígenas hayan sido removidas.

- **CIRUGIA MICROGRAFICA.** Es otro método quirúrgico durante el cual el cirujano remueve la parte del tumor que es visible y luego procede a remover la piel que lo rodea, una capa a la vez. Cada capa de piel es examinada en el microscopio buscando signos de cáncer hasta que el médico este seguro de que todo el cáncer ha sido removido. Esta técnica tiene la tasa de curabilidad más alta y puede salvar gran cantidad de tejido saludable.



- **CRIOCIRUGIA.** Es un método no invasivo, que puede ser aplicado sin necesidad de anestesia. Nitrógeno líquido es aplicado en el tumor con un aplicador de algodón o con un dispositivo de pulverización (spray). El tumor se seca y produce una costra la cual cae al cabo de unos días. Este proceso se repite hasta que el cáncer desaparezca. Los efectos secundarios incluyen enrojecimiento temporal, hinchazón o pérdida de la pigmentación de la piel.
- **CIRUGIA LASER.** Es comúnmente utilizada para tratar cáncer en los labios, la cara o el cuero cabelludo porque este tratamiento proporciona al cirujano un mayor control sobre la cantidad de la piel que se elimina.
- **TERAPIA FOTODINAMICA.** Da mejores resultados cuando el cáncer está en la cara y cuero cabelludo o si el individuo tiene múltiples tumores malignos. El médico aplica un tratamiento tópico que es activado por una luz de alta pulsación. El tratamiento destruye el cáncer sin dañar los tejidos circundantes.



11025 RCA Center Drive, Suite 300
Palm Beach Gardens, FL 33410
T 866.420.5512

www.AuroraDX.com



[13078] SQ PB SP 0819